

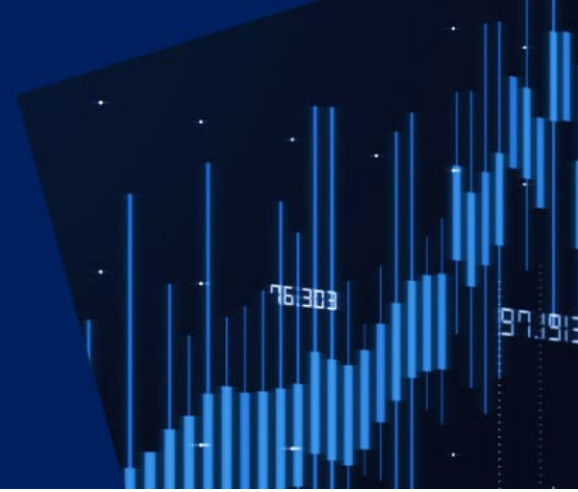

BYMA
Bolsas y Mercados
Argentinos

Préstamo de Valores



¿QUÉ ES?

Es una operación por la cual un **agente colocador** transfiere, por un plazo determinado, valores negociables a un **agente tomador**, quien al vencimiento devuelve al **colocador** la misma cantidad de valores negociables más la contraprestación pactada. **Las operaciones deberán ser concertadas y liquidadas en pesos.**

BENEFICIOS

Algunos de los beneficios de **prestar especies**:

- Genera un **rendimiento adicional** sobre carteras de valores negociables
- **Sin riesgo:** las operaciones **están garantizadas por BYMA**
- **Sin costo:** no se cobran derechos de mercados o costos de custodia al prestamista
- Permanencia de **derechos económicos:** dividendos, cupones, amortizaciones, etc.

MODALIDADES DE INSTRUMENTACIÓN:

1. Préstamos por falla de liquidación - **negociados**

- Los préstamos **se negocian** en el Segmento Prioridad Precio Tiempo (PPT)
- **Diarios:** concertados por el plazo de 1 día
- **Tasas de interés** definidas por la negociación en el mercado

2. Préstamos por falla de liquidación. Programa de Préstamo de Valores

Préstamo de Valores

- Los préstamos son **automáticos, con asignación aleatoria**: se ejecuta al cierre de mercado en un proceso nocturno, por lo que, al inicio de la rueda del día siguiente, las especies prestadas vuelven a estar en custodia del prestamista
- **Diarios**: concertados por el plazo de 1 día
- **Tasas de interés** 200% mayores a las negociadas en el día
- Posibilidad de fijar un **tope** para prestar por comitente o título

3. Préstamos para cubrir ventas en corto

- Los préstamos **se negocian** en el Segmento Prioridad Precio Tiempo (PPT)
- **Tasas de interés** definidas por la negociación en el mercado
- **Concertados a plazo**
- **Pre-cancelables**, por el prestamista o por el prestatario

VENCIMIENTOS:

- **PARA COBERTURA DE FALLAS**: los préstamos para cubrir faltantes de liquidación deberán ser concertados por el plazo de 1 día y podrán ser renovados hasta 3 días hábiles a partir de la fecha de liquidación de la operación que cubre el préstamo.
- **PARA COBERTURA DE VENTAS EN CORTO**: **vencimiento** igual al de opciones de renta fija o renta variable, según la especie prestada.

WEB DE PRÉSTAMO DE VALORES

productos@byma.com.ar